RAPPORT D'ACTIVITÉS 2022

FIBOIS 07-26
ARDÈCHE - DRÔME

Siège social
INEED Rovaltain TGV - BP 11159 Alixan
1, rue Marc Seguin
26958 VALENCE CEDEX 9
T : 04 75 25 97 05 | **M** : contact@fibois.com

FIBOIS 07-26

L'interprofession de la filière forêt-bois en Drôme et en Ardèche au service des professionnels et de l'intérêt général

LE BUREAU

Président : Gilles AHARONIAN (SARL TRAVERSIER)
Vice-Présidents : Thierry BARRAQUAND (BARRAQUAND SAS) et Patrick DESORMEAUX (Ets BEAUME)
Trésorier : Frédéric BLANC (Scierie BLANC)
Secrétaire : Pascal MARCHAISON (CFPF - CCI Drôme)
Membres du Bureaux : Jean-Luc VALLET (Vallet Frères) - Henry d'YVOIRE (CNPF/Fransylva26) - Aurélien CHEZEAU (CEFA)

L'EQUIPE DE PERMANENTS

Boris BOUCHER
Directeur
boucher@fibois.com

Benoit BOUIS
Assistant, secretariat & comptabilité
contact@fibois.com
(Les mardis et jeudis)

Matthieu PETIT
Chargé de mission Bois Energie
mpetit@fibois.com

Amandine PREVOST
Chargée de mission filière
aprevost@fibois.com

Léo DEPERE
Technicien en chimie analytique-laboratoire Bois Energie
labobe@fibois.com

Lucas QUIBLIER
Technicien en chimie analytique-laboratoire Bois Energie
labobe@fibois.com

SOMMAIRE

AMONT DE LA FILIÈRE 3
PROMOTION DE LA FILIÈRE 4
EMPLOI / FORMATION 5
BOIS ÉNERGIE 8
LES ACTIONS DE FIBOIS AURA 10
LA FORCE D'UN RESEAU 11

AMONT DE LA FILIERE

Accord cadre

Afin de solutionner les problématiques liées au transport des bois en Ardèche, le département a missionné l'interprofession FIBOIS Ardèche-Drôme et l'association des Communes Forestières de l'Ardèche afin de **mettre en place des outils** à destination des professionnels et des élus.
La **réunion du 15 décembre,** organisée sur la commune de Rosières, avait pour objectif de présenter les outils développés par FIBOIS 07/26 et les COFOR07.
Cette réunion a permis de présenter l'accord cardre à **35 personnes** dont 13 élus communaux et 8 professionnels. Cet accord vise à **engager les principaux donneurs d'ordres du territoire** afin qu'ils mettent en œuvre une démarche proactive de communication sur les chantiers d'exploitation forestière à destination des élus tout en s'appuyant sur la réglementation.

«Vis ma vie» de bûcheron en Drôme- Ardèche

Pour faire découvrir les métiers de l'mont de la filière

5 nouvelles éditions
3 en Drôme et 2 en Ardèche

93 participants

70% d'adultes
30% d'enfants

Journée sur la mécanisation des feuillus

88
Participants
dont 16 étudiants de BTSA GF de Sylva Campus

Le **2 décembre 2022,** la journée a commencé par une **conférence** de Noémie POUSSE, experte en pédologie de l'Office Nationale des Forêts pour définir ce qu'est un sol, son fonctionnement, sa structure et **les impacts de la mécanisation forestière en forêt.**
Cette présentation a permis aux professionnels de la filière et aux fabricants de machines d'avoir une **visualisation de l'impact qu'ils peuvent avoir dans leurs pratiques sur les sols forestiers.**

Suite à cette présentation, **l'atelier terrain** a permis de constater l'**impact du tassement dans une parcelle forestière.** Les participants ont été sollicités pour un retour d'expérience. Le temps du midi a permis de continuer ces échanges et aux fournisseurs/constructeurs d'accueillir les professionnels sur les stands.

En début d'après-midi, **deux tables rondes** ont traité :
- Des pneumatiques, tracks et chaînes forestières, a permis de préciser les innovations et bonnes pratiques sur l'utilisation de ces équipements ;
- Des huiles hydrauliques biodégradables, a permis de faire un bilan sur les performances de ces huiles et d'évaluer leur impact environnemental.

Ces deux tables rondes ont permis aux fournisseurs et constructeurs de **répondre aux interrogations des participants sur ces thématiques, de mieux comprendre le fonctionnement de ces consommables et leurs impact sur l'environnement.**

Pour en savoir plus :
compte rendu et présentation sur Fibois.com

PROMOTION DE LA FILIÈRE

La Forêt en Musique à la Cité de la Musique de Romans-sur-Isère

Des animations ont été mises en place sur la filière forêt-bois durant 1 mois à la Cité de la Musique. Cet évènement a permis d'accueillir plus de 4000 personnes.
Durant cet évènement, les panneaux de la Charte Forestière des Chambaran ont été exposés et complétés par des produits locaux en châtaignier. Cet évènement a également permis de faire un focus sur les métiers et de le présenter au grand public.
Deux journées thématiques ont été organisées :

- Le jeudi 31 mars, à l'attention des professionnels, a été organisé une visite architecturale de la Cité de la Musique et la conférence « l'acoustique dans le bâtiment ». Ce rendez-vous a regroupé 40 professionnels (artisans, bureaux d'études, architectes…). Ces temps d'échanges professionnels ont été précédés par l'accueil de lycéen de seconde des lycées de l'agglomération Valence Romans. Cette journée a été organisé en partenariat avec le CAUE de la Drôme.
- Le lundi 11 avril, à l'attention du grand public, la conférence « Changer de regard sur la forêt qui nous entoure »a permis de faire découvrir aux 32 participants l'intérêt de gérer et de récolter le bois.

Exposition de la CFT des Chambaran à Hauterives

Du 21 au 25 juin 2022, Fibois Ardèche Drôme a participé à l'exposition de la Charte Forestière des Chambaran : « Chambaran, une forêt, des hommes » à Hauterives.
Lors de cette semaine, les panneaux de la Charte Forestière ont été appuyés par l'apport de produit locaux en châtaignier et par deux journées de permanence de Fibois afin de répondre aux questionnements des élus et du grand public (21 juin et 24 juin).
Pour finir, Fibois Ardèche Drôme est intervenu dans la conférence « Changer de regard sur la forêt qui nous entoure » le 24 juin sur la thématique : « Quels usages pour le bois de nos forêts ».

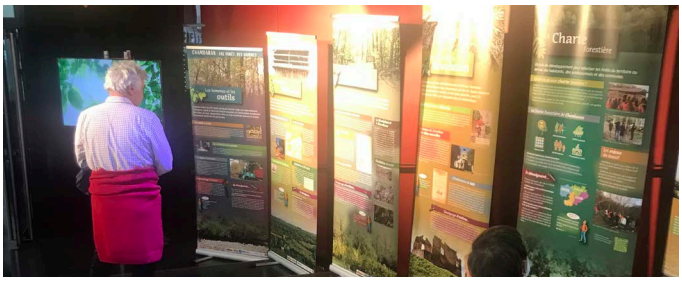

Congrès des maires Drôme-Ardèche

FIBOIS a participé aux éditions 2022.
Ceux-ci se sont déroulés respectivement le 20 octobre à Valence sur un espace commun filière bois organisé par le Département et le 27 octobre à Bourg Saint Andéol.
L'occasion de rencontrer les élus pour promouvoir la filière et échanger sur leurs projets.

5ème Assises Drôme-Ardèche

Organisés par nos deux Départements le vendredi 7 octobre après-midi au domaine de Valsoyo (Upie- 26) ces 5èmes assises intitulées « Forêts fragilisées, filière en questionnement… Quelles orientations pour demain ? » ont été un temps fort de l'année où l'ensemble des acteurs ont eu plaisir à se retrouver autour d'un sujet sensible et majeur. L'équipe de FIBOIS s'est impliqué dans leur préparation. Un grand bravo aux Départements pour l'excellente organisation !

EMPLOI / FORMATION

Salon des métiers et de l'emploi

Evènement 333

Le 7 avril 2022 s'est tenue la matinée infos-métiers au «333» sur le thème «Agriculture-Bois-Forêt».
Cet évènement associé au Marché de l'Emploi de Valence Romans, a permis de diffuser de l'information sur la fillière forêt-bois, avec notamment deux ateliers permettant de découvrir la filière et ses métiers grâce à un quiz métiers et des vidéos de présentation sur le bois.
Des entreprises étaient également présentes pour recruter «en direct» sous forme de job datting.
90 participants, issus majoritairement de la zone géographique du Grand Valentinois, ont répondu au rendez-vous à la fois bénéficiaires du RSA, personnes suivies par les missions locales, personnes en reconversion professionnelle, étudiants et demandeurs d'emploi. Une première édition réussie !

Evènement 333

Evènement 333

Salon de l'alternance, de l'apprentissage et de l'emploi

Le 27 avril 2022, à Bourg-lès-Valence, FIBOIS 07-26 a tenu un stand (parmi 95 stands) au salon de l'alternance, de l'apprentissage et de l'emploi. Lors de ce salon, nous avons eu principalement des demandes concernant des recherches d'apprentissage mais aussi de stages de découverte des métiers pour des collégiens.

Salon de l'alternance, de l'apprentissage et de l'emploi

Le bus de l'orientation en Ardèche

Le bus, conçu et réalisé par Auvergne-Rhône-Alpes Orientation, s'adresse à la fois aux collégiens, lycéens, étudiants, familles, demandeurs d'emploi et adultes en reconversion. Il a pour vocation d'aller à la rencontre de ces différents publics en demande d'orientation scolaire et professionnelle sur l'ensemble du territoire régional et aide chacun à mieux connaître les métiers et les voies d'accès à la formation des métiers.
Fibois 07-26 a participé à la tournée du bus de l'orientation sur 5 dates en Ardèche :

- Le Cheylard (02/03)
- Montpezat (08/03)
- Le Teil (09/03)
- Saint-Sauveur-de-Montagut (01/03)
- Lamastre (14/10)

Ces animations ont permis de toucher un maximum de jeunes sur les métiers de la filière forêt-bois et 650 collégiens ont pu bénéficier de la présentation de Fibois.

Bus de l'orientation

EMPLOI / FORMATION

Sensibilisation des écoles primaires sur le territoire de la Charte Forestière des Chambaran

5 Ecoles

5 Classes

94 Elèves

En 2022, nous sommes intervenus auprès des élèves de CM1-CM2 dans des écoles **du territoire de la Charte Forestière des Chambaran.**

Fabrication d'un meuble pour une école

Dans l'école primaire de Saint-Sébastien à Claveyson, la Menuiserie Méalonier est allée plus loin dans son approche pédagogique avec l'école de son village. En effet, l'école avait besoin d'un petit meuble de rangement aux dimensions particulières. Le menuisier a ainsi pris les mesures, et lors de la visite de l'entreprise, **chaque élève** a pu mettre la main à la visseuse et participer à la réalisation de ce nouveau mobilier en bois pour la classe. Cette belle initiative a permis aux enfants de voir la conception d'un meuble en bois de A à Z, et qui restera en souvenir dans la classe !

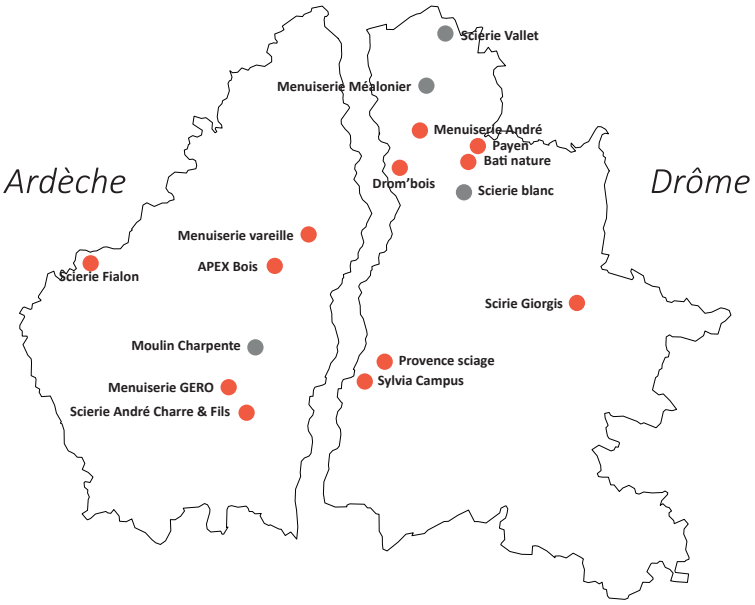

● *Les entreprises visitées par les collèges* ● *Les entreprises visitées par les écoles des Chambaran*

Partenaires mobilisés pour les visites en forêt : Office National des Forêts, CNPF, Experts Forestiers de France

EMPLOI / FORMATION

Animations pédagogiques pour les collégiens en Drôme-Ardèche en 2022

14
Collèges
(8 en Drôme, 6 en Ardèche)

24
Classes
(15 en Drôme, 9 en Ardèche)

530
Elèves
(355 en Drôme, 175 en Ardèche)

Notre action pédagogique est structurée en **4 séances** : 2 en classe et 2 sorties. Une première séance en classe permet d'appréhender les grands **enjeux forestiers** et ceux de la filière forêt-bois en France. Deux sorties emmènent ensuite les élèves dans un environnement concret accompagné de professionnels, **en forêt,** et en **visite dans une entreprise** de la filière bois ou d'une réalisation bois. Enfin, une séance de **synthèse** permet de revoir les notions acquises durant le projet, et de **rappeler les messages clés de la filière.**
Les collégiens découvrent durant ce parcours pédagogique des métiers variés et méconnus. Ils sont également sensibilisés tout au long des animations aux problématiques qui touchent les professionnels de la filière bois locale.

Répartition du niveau des classes

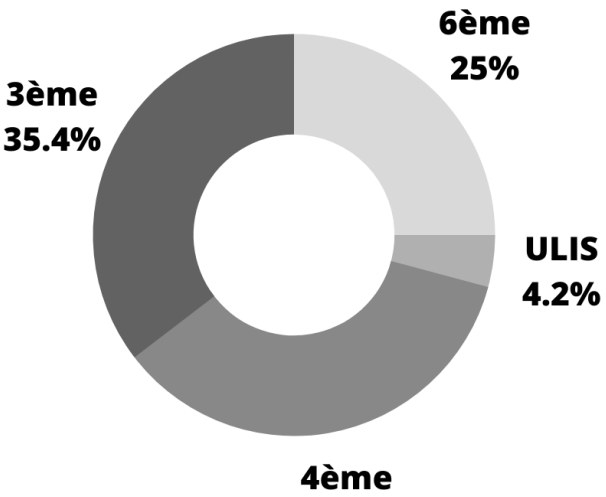

BOIS ENERGIE

Le laboratoire Bois Energie

Un outil au service de :

- l'ensemble des entreprises de la filière bois

En 2022, nous avons continué d'accompagner les acteurs du bois-énergie pour qualifier leurs combustibles bois, avec près de 800 analyses réalisées sur le territoire national, en Espagne, en Italie, en Suisse et au Luxembourg.

Des partenariats spécifiques ont été mis en place avec des Syndicats d'Énergies, les entreprises de CBQ+, des chaudiéristes (Compte-R, Hargassner, Heizomat, Schmid) et Coriance.

- la seconde transformation :

Au travers de notre dernier investissement de 2021 (un spectromètre infrarouge) nous avons développé un accompagnement spécifique, en lien avec différents chaudiéristes, pour les industries de la seconde transformation afin de qualifier leurs déchets dans un but d'autoconsommation.

Une vingtaine d'analyses ont été réalisées. Dans la plupart des cas, le produit était de qualité. De quoi valider l'utilisation de ces déchets en tant que combustible, pour une autoconsommation uniquement !

Une collaboration avec CERIBOIS a également été mise en place pour travailler sur la recherche de molécules présentes dans les produits de traitement sur des échantillons de menuiseries.

- des paysagistes et collectivités :

Nous avons développé des rapports d'analyses spécifiques pour qualifier le paillage, ainsi que le paillage aires de jeux avec la réalisation d'un test de chute permettant de valider le caractère amortissant des copeaux de bois sous les toboggans et balançoires.

- du bois bocager :

Nous avons appuyé le CIBE au niveau national pour caractériser la plaquette bocagère en tant que combustible. Ce travail nous permet aujourd'hui de valider que, sous réserve d'une bonne maitrise du process, ce produit peut être utilisé en énergie.

Une équipe renforcée !

Face à tous ces développements, nous avons renforcé l'équipe avec l'embauche de **Léo DEPERE** après la fin de son apprentissage de Licence Pro en septembre 2022.

Matthieu, Lucas et Léo sont donc à votre disposition.

Chaleur bois qualité +

Un développement national : CHALEUR BOIS QUALITE +

CBQ+ est une association de producteurs de bois-énergie qui accompagne techniquement les entreprises avec entre autres, la mise en place chez les entreprises d'une certification ISO 9001 dédiée process et de la certification PEFC.
CBQ+ s'appuie sur FIBOIS 0726 pour développer l'accompagnement sur l'ex Région Rhône-Alpes, ainsi que sur les régions nationales sans animation.

En 2022, l'association a continué son développement en intégrant 13 nouvelles entreprises, dont 3 entreprises en AURA (ABIES BOIS, ROLLAND BOIS et VALORSOL), et la 1ère entreprise hors de France (SALA BIOMASSA en Espagne).

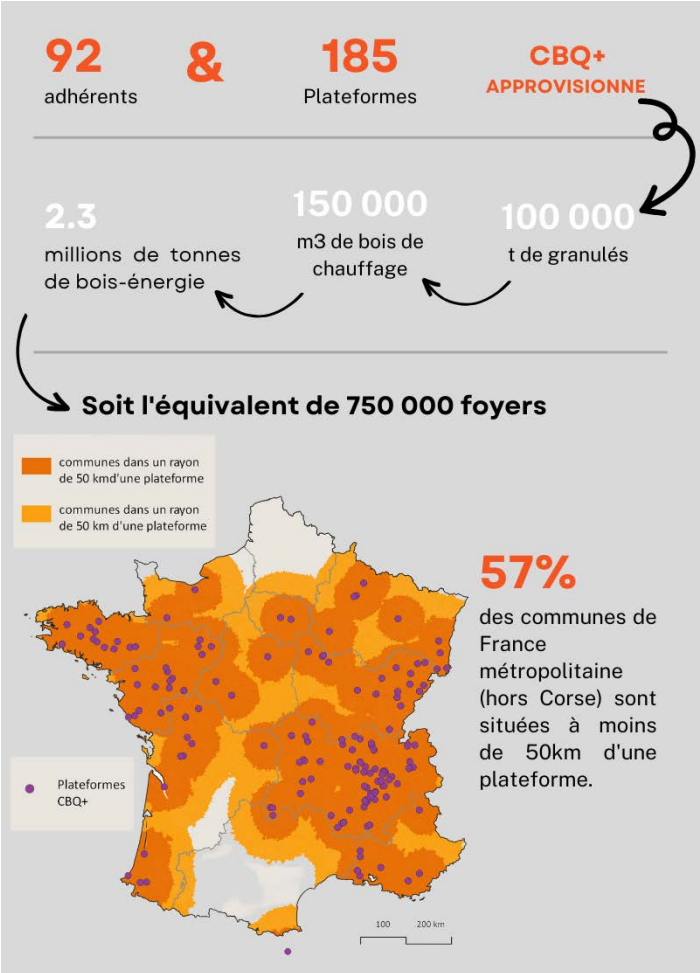

Un développement des produits certifiés et contrôlés :

À la demande des entreprises adhérentes, CBQ+ a ouvert son périmètre de produits et process contrôlés afin de garantir une qualité de produit et de services sur l'ensemble des produits des entreprises.
Ainsi, en décembre 2022, l'AFNOR CERTIFICATION a validé notre évolution de référentiel.

Désormais, le bois déchiqueté, les déchets bois, le déchet vert, le granulé, le bois de chauffage, les bûches compressés et le paillage sont désormais inclus dans le périmètre.

Le camion souffleur à plaquette : une bonne idée à développer

Plusieurs camions souffleurs sont déployés aujourd'hui sur la région AURA. Ce système d'alimentation permet aujourd'hui d'alimenter des silos de chaufferies au bois déchiqueté de manière simple et limiter les investissements de génie civil.
Pour le mettre en avant auprès des prescripteurs et porteurs de projets, nous avons réalisé avec FIBOIS AURA, CBQ+ et Energies 15 un film de promotion de ce type de livraison.

Accompagnement de la filière face à la crise énergétique

Suite à la crise énergétique survenue en octobre 2021, nous avons accompagné l'ensemble des professionnels et également les consommateurs sur la prise en compte des augmentations de tarif du combustible bois.
Plusieurs outils ont été mis en place : Coefficient d'Ajustement Pétrole Bois Energie, modèle de contrat d'appros bois, suivi des indices mensuels, document d'explication, …
Ce travail a été réalisé en lien avec CBQ+ et FIBOIS AURA et a pu être diffusé régionalement au sein du CSBE et également dans plusieurs régions de France via les Interprofessions Bois Régionales.

LES ACTIONS DE FIBOIS AURA

FIBOIS AUVERGNE-RHÔNE-ALPES

1. MOBILISER LA **RESSOURCE FORESTIÈRE RÉGIONALE**

- Contribution à l'animation du Comité régional de Surveillance sanitaire et à l'élaboration du Plan Tempête
- Observatoire technico-économique ETF
- Accompagnement de 19 ETF en cours d'installation et 39 ETF installés
- Inscriptionde 60 ETF au Service Pro et 125 au contrat d'engagement PEFC
- Edition de 4 Ebooks et d'un technoguide sur le sapin pectiné

2. DÉVELOPPER L'USAGE DU **BOIS DANS LA CONSTRUCTION, L'AMÉNAGEMENT ET LA RÉNOVATION**

- Lancement du Pacte Bois-Biosourcés avec 14 maîtres d'ouvrage signataires
- Edition de l'annuaire des charpentiers et constructeurs bois
- Lancement de la formation de Concepteur Constructeur Bois Bas Carbone
- Formation des acteurs de la construction bois : 25 modules organisés / 146 stagiaires
- Portage de 19 autres sessions de formation pour 119 stagiaires
- Veille et accompagnement : 31 acteurs conseillés et 28 projets accompagnés

3. STRUCTURER L'OFFRE **BOIS ENERGIE** ET DÉVELOPPER LA DEMANDE

- Comité Stratégique Bois Energie : organisation de 2 sessions et édition de 2 newsletters
- Observatoire bois déchiqueté
- Gestion des marques Rhône-Alpes Bois Bûche et Auvergne Bois Bûche : 57 ayants-droits
- Développement de Chaleur Bois Qualité + : 42 entreprises accompagnées
- Etude sur le coût de production du bois déchiqueté

4. **CONFORTER** LA COMPÉTITIVITÉ DES **ENTREPRISES**

- Concours Bois français et Design / Canopée Challenge / APP innovation de la Région
- Organisation d'une rencontre régionale sur la Responsabilité Elargie des Producteurs
- Organisation des Rencontres régionales Emploi Formation
- Bourse d'emploi nationale et observatoire des métiers
- Mondial des métiers : 1000 personnes touchées

5. **VALORISER** LA FILIÈRE FORÊT-BOIS

- Participation aux salons Architect@work et Eurobois
- Stand collectif au Carrefour International du Bois
- Relations presse : 151 retombées
- Publication de 4 numéros du magazine Mention Bois
- fibois-aura.org : 48700 visiteurs

Grâce au soutien de La Région Auvergne-Rhône-Alpes · ADEME Agence de la Transition Écologique · Préfet de la Région Auvergne-Rhône-Alpes · France Bois Forêt Interprofession Nationale

LA FORCE D'UN RÉSEAU

#Morceaux **choisis** / 2022

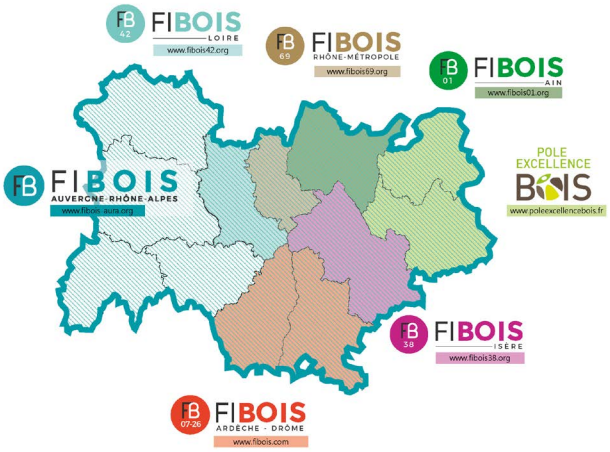

DE LA FORÊT AU BÂTIMENT BOIS

Sensibilisation élus

Le 29 mars 2022, une journée de visites à proximité de Bourg-en-Bresse a réuni une trentaine d'élus et de techniciens désireux de mieux connaître les différents maillons de la filière forêt bois - gestion forestière, bois énergie et bois construction – et de mieux en saisir les enjeux. Cette journée clôturait une série de 4 webinaires sur la filière forêt-bois de l'Ain organisés entre janvier et mars 2022 par Fibois 01 en partenariat avec le CAUE de l'Ain, la SPL ALEC, les COFOR 01 et avec le soutien de l'Association des Maires de l'Ain.

1 180 COLLÉGIENS SENSIBILISÉS À LA FILIÈRE FORÊT BOIS ET SES MÉTIERS !

Promotion des métiers

En 2022, FIBOIS Ardèche-Drôme a intensifié ses interventions auprès des collégiens avec pour cible prioritaire les 4ème/3ème en recherche d'orientation. Des interventions en classes, des visites en forêt et dans les entreprises permettent aux collégiens d'appréhender les intérêts de notre filière et de découvrir ses métiers et parcours de formation. Ce sont 19 collèges et pas moins de 1 180 élèves qui ont pu être touchés et informés sur notre filière et nos métiers ! Un grand merci à nos entreprises adhérentes qui ouvrent leurs portes pour les accueillir !

UNE ANIMATION INÉDITE PENDANT "LES FORESTIVITÉS"

Sensibilisation grand public

En 2022, FIBOIS Isère a organisé un tout nouveau festival « Les Forestivités » en Isère qui, avec ses 50 animations, a réuni plus de 5 000 participants. Lors du week-end d'ouverture, la « Cascade de bois » a été l'animation la plus remarquée. Trait d'union entre escalade et filière bois, cette pratique, encadrée par la Fédération française des clubs alpins et de montagne, consiste à grimper en piolets - crampons sur un mur de bois. Le pan de bois a pu être monté grâce à de nombreuses entreprises mécènes. Près de 200 personnes ont testé cette activité inédite dans l'agglomération grenobloise.

LA RE 2020 EXPLIQUÉE AUX ACTEURS DE LA CONSTRUCTION

Formation

En 2022, Fibois 42 a mis en place des sessions de formation gratuites à destination de ses adhérents, sur le sujet de la nouvelle réglementation RE2020. Cinq sessions ont été organisées dans la Loire, et ont regroupé au total plus de cinquante participants, moitié architectes et bureaux d'études, et moitié entreprises. Cette formation leur a permis de mieux comprendre la RE2020, et de connaître les différentes solutions de la filière bois pour se conformer à ses exigences. Des sessions ont aussi été programmées dans l'Ain et dans le Rhône.

DES RANDOS DÉCOUVERTE DE LA SYLVICULTURE

Sensibilisation grand public

Depuis plusieurs années Fibois 69 participe aux évènements Vis ma Vie de Bûcheron pour sensibiliser le grand public à la gestion forestière et à la récolte de bois. A l'occasion de la Grande Fête de la Forêt et du Bois de 2022, l'équipe des forestiers a souhaité renforcer la sensibilisation des visiteurs. Au programme, une randonnée d'1h30 guidée par un trio de professionnels pour expliquer en quoi consiste la culture des arbres et les types de travaux réalisés. Au total, 460 personnes ont participé à ces visites sur les 2 jours !

DES OUTILS DE COMMUNICATION POUR LES OFFICES DE TOURISME

Exploitation forestière

Le Pôle Excellence Bois, partenaire du projet franco-italien EVOFOREST, a développé une action de sensibilisation à la gestion et l'exploitation forestière auprès des acteurs du tourisme des 2 Savoie. Cette action s'est poursuivie par l'élaboration d'un kit de communication, qui sera mis à disposition des offices du tourisme : une vidéo «rembobinant» la filière forêt-bois, une web série sans langue de bois, des stories pour les réseaux sociaux, des affiches déclinables en différents formats. Le lancement de la campagne de communication aura lieu le 4 avril 2023 à l'occasion d'un colloque sur la conciliation des usages en forêt.

MOBILISATION POUR L'EMPLOI EN HAUTE-LOIRE

Promotion des métiers

Dans le cadre du plan de lutte contre les tensions de recrutement dans la sous-préfecture de Brioude (43) sur la filière bois construction, Fibois AuRA porte depuis mi 2022 le projet « 1000 fois bois » avec la CAPEB 43, la FFB43 et les organismes de formation du secteur. Des actions de sensibilisation ont été menées à l'automne 2022 auprès des scolaires, demandeurs d'emploi, personnes en insertion, et les conseillers de l'emploi : réunions d'information, visites d'entreprise et stand collectif sur le Salon Booste ton Avenir qui a accueilli 600 visiteurs.

NOS DÉPARTEMENTS DONNENT L'EXEMPLE !

2 COLLÈGES AVEC DES LOTS BOIS CONSÉQUENTS INAUGURÉS EN 2022

Ardèche LE DÉPARTEMENT

COLLEGE Vallée de la Beaume

245 élèves

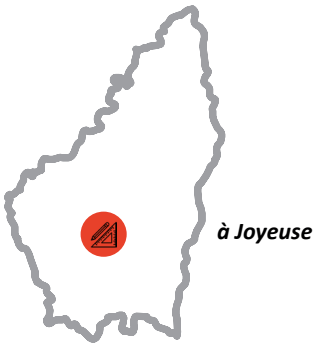

Volume de bois : 390 m3 *dont 115m3 certifiés BTMC (Bois des Territoires du Massif Central)*

- SURFACE DE PLANCHER
  3092m²
- COÛT TOTAL HT
  7,75 millions €

LA DRÔME LE DÉPARTEMENT

COLLEGE Joséphine BAKER

650 élèves

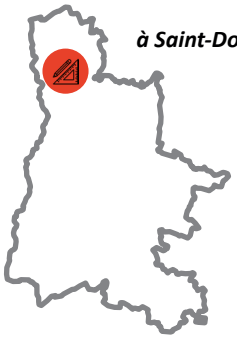

Volume de bois : 1200 m3 *dont 611 m3 certifiés Bois Des Alpes*

- SURFACE DE PLANCHER
  7031m²
- COÛT TOTAL HT
  18 millions €

POUR L'ENSEMBLE DE SES ACTIONS, FIBOIS ARDÈCHE-DRÔME BÉNÉFICIE PRINCIPALEMENT DU SOUTIEN DE :

Liberté • Égalité • Fraternité RÉPUBLIQUE FRANÇAISE – MINISTÈRE DE L'AGRICULTURE DE L'AGROALIMENTAIRE ET DE LA FORÊT

ADEME – Agence de l'Environnement et de la Maîtrise de l'Energie

Charte Forestière des Chambaran

Ardèche LE DÉPARTEMENT

LA DRÔME LE DÉPARTEMENT

Valence Romans Agglo

La Région Auvergne-Rhône-Alpes

Parc naturel régional du Vercors

D'ARDÈCHE EN HERMITAGE – ARCHE Agglo